TECHE UDINE

MANOSCRITTI

FONDO PRINCIPALE

Manoscritto n. P_MSS_2535_059

Nel Fondo Principale sono confluiti la maggior parte dei lasciti manoscritti pervenuti alla Biblioteca Civica «Vincenzo Joppi» nel corso del tempo: si tratta perciò di un fondo composito nel quale è possibile trovare manoscritti di argomento liturgico, scientifico, giuridico, botanico e altro.

Collocazione:

Biblioteca Civica "Vincenzo Joppi", Udine
https://www.techeudine.it/fondo-principale
https://www.sbhu.it/

Mamma mia — Da Milano per mezzo del Col. riceverai altra mia — La raddoppio con questa per darti finalmente nostre notizie, e ringrazio la gentilezza di Battazzi che frenda i diritti delle Poste — Certo è ufficiale d'artiglieria, mi istruisce all'Arsenale; Alessandro sempre nel 10.° — Io entro pochi giorni saprò cosa mi debba fare e te ne scriverò — Intanto bacia la Rosa e falle mille auguri a nome mio, che il suo sposino sia buono al pari di lei e tutto è assicurato. Oh Mamma mia, quanto mi spiace di non essere stato con voi a questi giorni! Son pochi, disperavo di abbracciarvi a questo — Bacia mi tanto tanto il Papà — e serbami nel tuo e cuore che sarò sempre da ogni disgrazia.

Tuo Ippolito

Le tue lettere ti prego
ancora d'spedirle a Bologna —

ms 2535/59
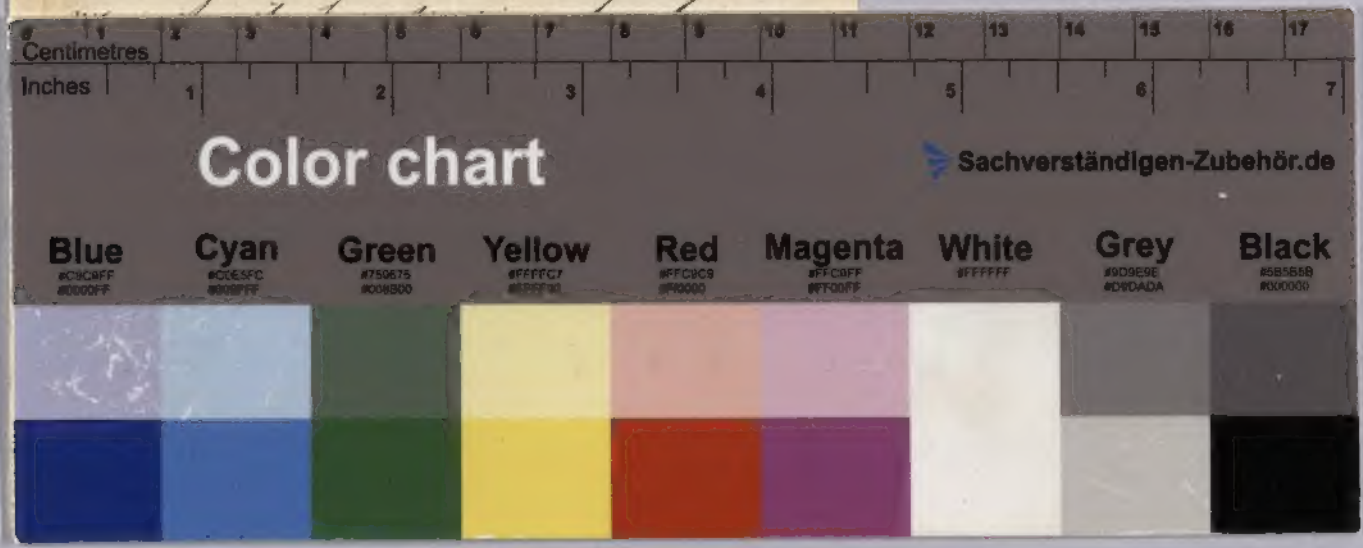
Mamma mia — Da Milano
per mezzo del Col. mi verrai alla
mia — La raddoppio con questa
per darti prontamente nostre not-
zie, e ringrazio la gentilezza di
Bellazzi se prova i diritti delle
Poste — Certo è ufficiale d'artiglieria,
un'istruzione all'Arsenale; Alessandro
sempre nel 10.° — Io vivo pochi
giorni sapro' cosa mi debba fare e
te ne scriverò — Intanto baci a
Rosa e falle mille auguri a mio no-